

STAPPENPLAN OVERWEGEN OM TE VACINEREN BIJ DROESUITBRAAK

Stappenplan horend bij Leidraad Droes (van Maanen, van den Wollenberg, Siegers en Sloet van Oldruitenborgh-Oosterbaan, september 2018)

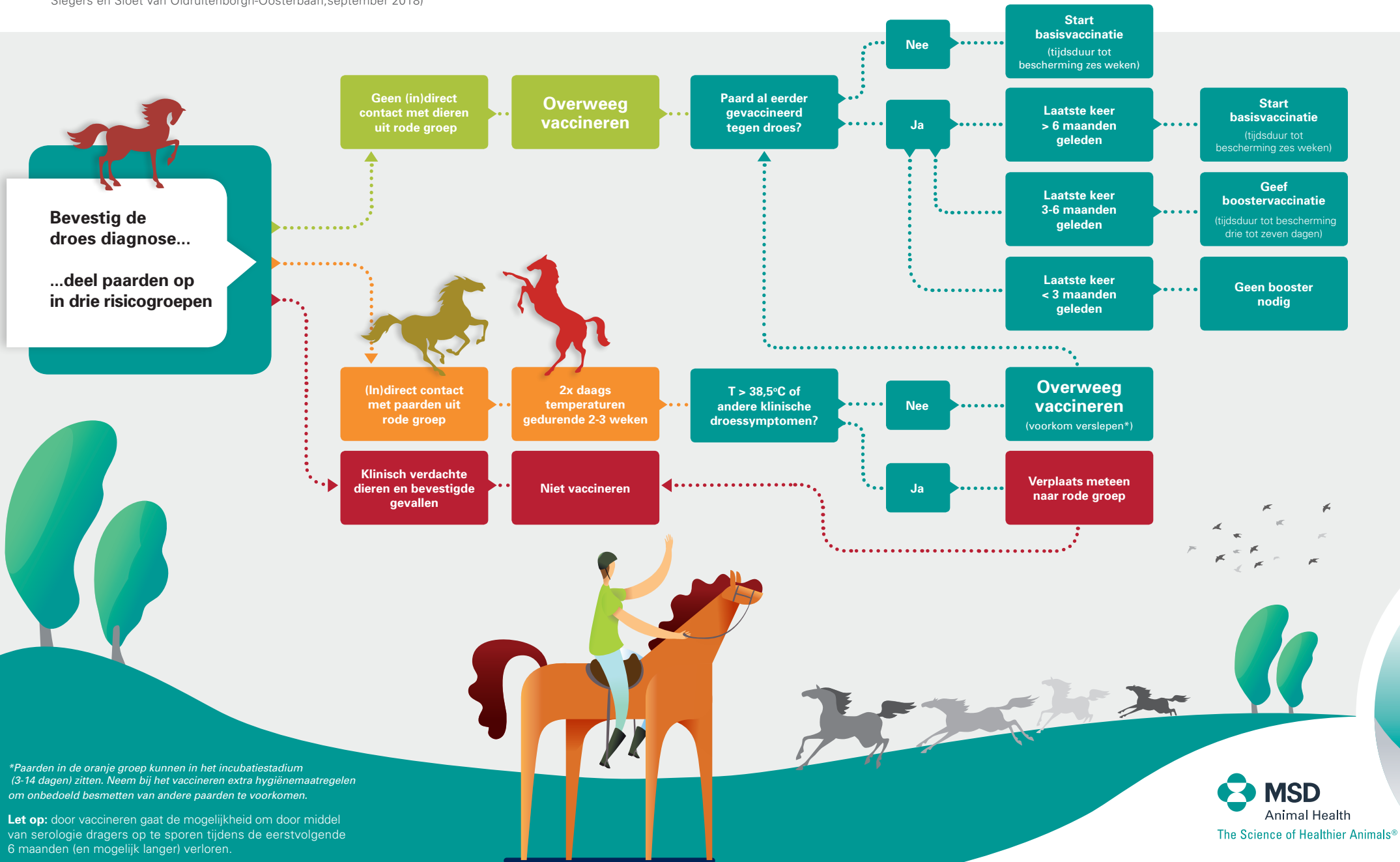

*Paarden in de oranje groep kunnen in het incubatiestadium (3-14 dagen) zitten. Neem bij het vaccineren extra hygiënemaatregelen om onbedoeld besmetten van andere paarden te voorkomen.

Let op: door vaccineren gaat de mogelijkheid om door middel van serologie dragers op te sporen tijdens de eerstvolgende 6 maanden (en mogelijk langer) verloren.

STAPPENPLAN BIJ VERDENKING DROES

Stappenplan horend bij Leidraad Droës (van Maanen, van den Wollenberg, Siegers en Sloet van Oldruitenborgh-Oosterbaan, september 2018)



Klinische symptomen droës:

- Koorts
- (Wat) sloom
- Slecht eten
- Pharyngitis
- Lymfeknoopzwellung: vaak gevolgd door abcedering van retropharyngeale en/of submandibulaire lymfeknopen
- Conjunctivitis
- Vieze neus
- Soms symptomen verslagen droës

Diagnostiek

Temperatuur alle paarden tweemaal per dag. Bevestig de diagnose.

Therapie

Doorgaans niet nodig.

Management

Adviseer paarden met koorts onmiddellijk te isoleren; creëer zo mogelijk drie groepen:

Communicatie

Bespreek met eigenaar anamnese en plan van aanpak; inclusief triage en biosecurity.

Mogelijkheden diagnostiek:

- PCR op neusswab, neusspoeling of abcesinhoud.
- Eventueel endoscopie van voorste luchtwegen en luchtzakken.
- Eventueel klinisch chemisch en serologisch bloedonderzoek.

Therapie:

- Zacht krachtvoer en ruwvoer, vers drinkwater.
- Eventueel NSAID's bij hoge koorts.
- Eventueel chirurgische drainage (onder echobegeleiding).
- Penicilline in het algemeen alleen nodig bij verslagen droës.
- Bij purpura hemorrhagica cortico's en penicilline.

Geen (in)direct contact met dieren uit rode groep

2x per dag temperaturen gedurende 2-3 weken. Overweeg vaccineren.

(In)direct contact met dieren uit rode groep

2x per dag temperaturen gedurende 2-3 weken.

Klinisch verdachte dieren en bevestigde gevallen

Niet vaccineren.

Richtlijnen:

- Adviseer om het bedrijf te sluiten van 4 tot 6 weken na het laatste klinische geval.
- Adviseer om contacten en buurbedrijven te waarschuwen.
- Besteed tijdens de uitbraak voldoende tijd aan communicatie richting stalpersoneel en eigenaren.
- Eén dierenarts moet samen met stalhouder de leiding nemen.

Diagnose bevestigd?

Verplaats paarden met koorts naar de rode groep. Overweeg vaccineren en raadpleeg het stappenplan. Overweeg traceren van dragers in een later stadium.

Weetjes/tips:

- Er is een speciaal 'respiratoir pakket' voor bredere diagnostiek van de belangrijkste respiratoire pathogenen, dat kan worden uitgevoerd op een individueel monster of op een gepoold monster van drie swabs afgenomen bij acuut zieke paarden.
- Incubatietijd van droës is 3-14 dagen.

- Een swab genomen tijdens de eerste dag(en) koorts kan een fout-negatief resultaat geven omdat bacterieuitscheiding nog niet is begonnen.
- Direct isoleren in de koortsfase heeft dus zin! Handel alsof het droës is en neem de swabs iets later. Herhaal bij twijfel het onderzoek een paar dagen later. Bemonster meerdere paarden en laat ze eventueel gepoold testen.

- Serologie heeft in de acute fase weinig zin, maar kan een aantal weken na het begin van de uitbraak informatie opleveren over de mate van verspreiding. Paarden kunnen immers ook subklinische of atypische droës doormaken.
- Indien vaccineren wordt overwogen, raadpleeg stappenplan vaccineren bij droësuitbraak.